dott. agr. **Carmelo Romanelli** - via San Costantino, 14 - 84070 San Mauro La Bruca (SA)

*Città di Roccadaspide*

Provincia di SALERNO

# PIANO DI ASSESTAMENTO FORESTALE 2016-2025

**Elaborati:**

▷ **CARTA DELLA VIABILITA'**
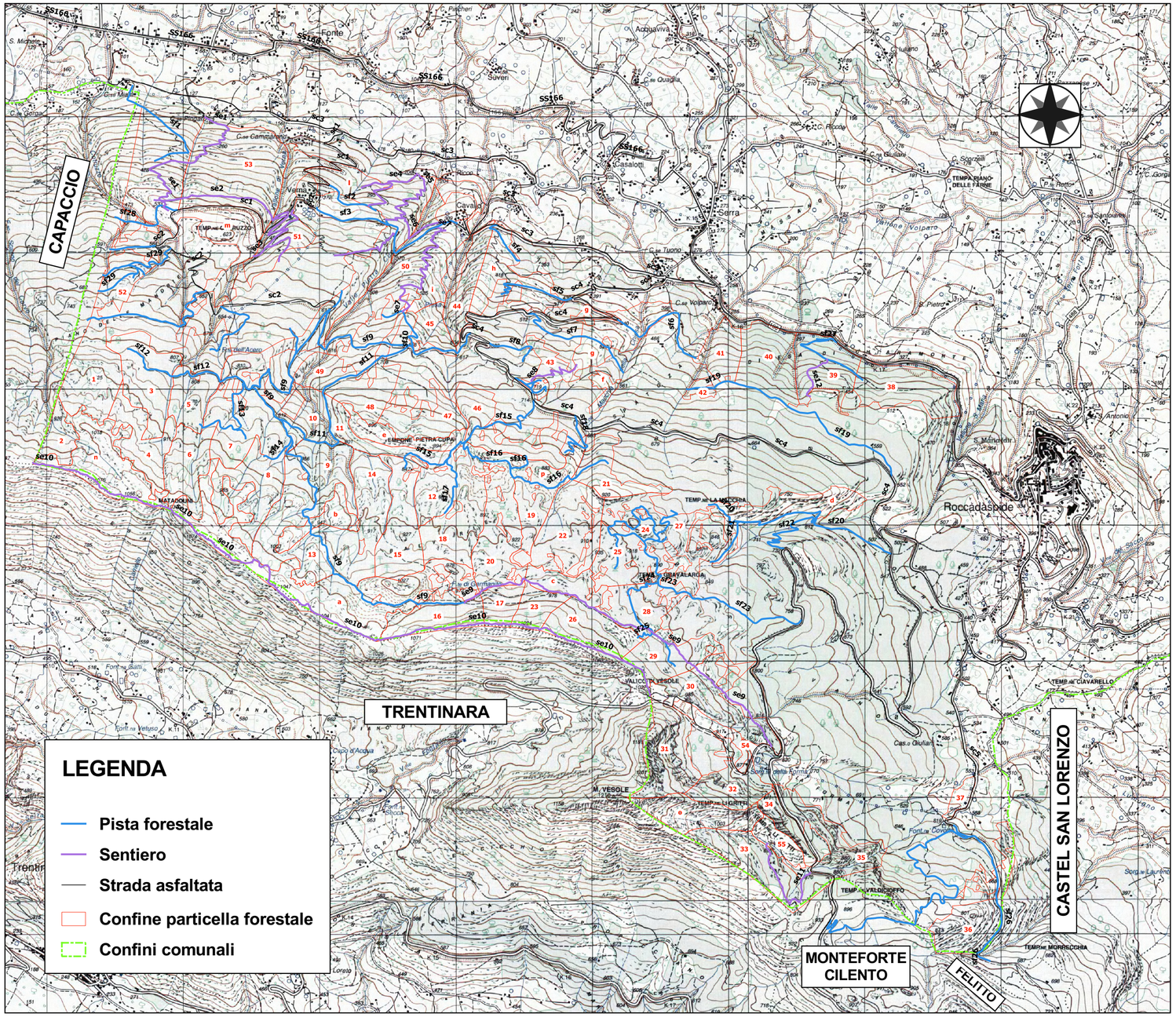
| *committente:* | *tecnico:* | *scala:* | *Tavola* |
|---|---|---|---|
| Sindaco di Roccadaspide | dott. agr. Carmelo Romanelli | 1:25000 | 6 |
| | *collaboratore:* | *data:* | |
| | dott. for. Marco Quattrocchi | maggio 2015 | |